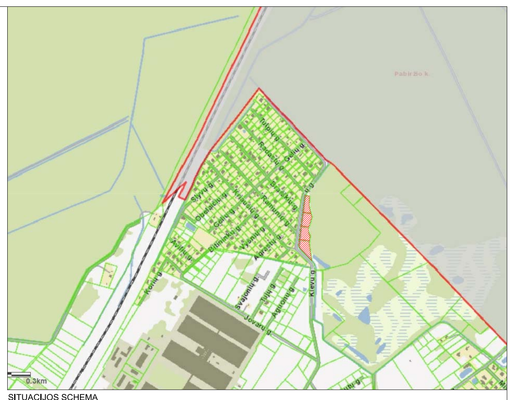Kauno rajono savivaldybės administracijos direktoriaus 2016-07-05 įsakymu Nr. ĮS-1278 patvirtinto sklypo kadastro Nr. 5233/0016:614 detaliojo plano koregavimas sklypuose kadastro Nr. 5233/0016:1380, 5233/0016:1381, 5233/0016:1379 ir 5233/0016:1378 Miškininkų g. 1,3,5,7, Pabiržio k., Neveronių sen., Kauno r. sav.