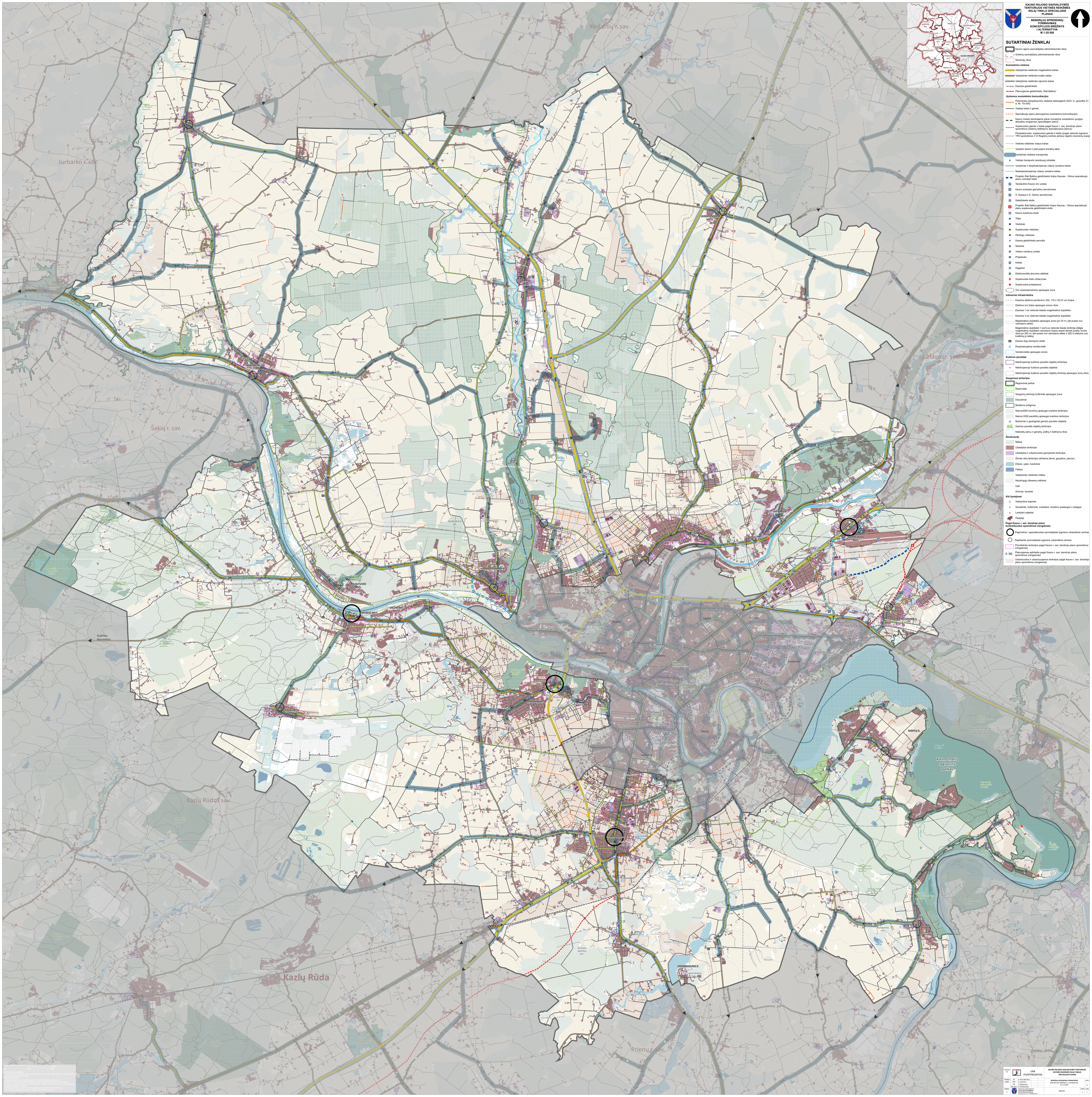

Atestato Nr.	UAB PLENTPROJEKTAS			KAUNO RAJONO SAVIVALDYBĖS TERITORIJOS VIETINĖS REIKŠMĖS KELIŲ TINKLO SPECIALUSIS PLANAS	
TPV0027	PV	A. Petruškevičius		BENDRŲJŲ SPRENDINIŲ FORMAVIMAS KONCEPCIJOS BRĖŽINYS / I ALTERNATYVA M 1:25 000	Laida
24492	PDV	A. Sirtautas			O
	Inž.	T. Želabovskis			
	GIS spec.	N. Kavaliauskas			
Etapas	Planavimo organizatorius: **Kauno rajono savivaldybės administracijos direktorius** Savanorių pr. 371, LT-49500 Kaunas			0580-SPL	Lapas / Lapų
II					1 / 1