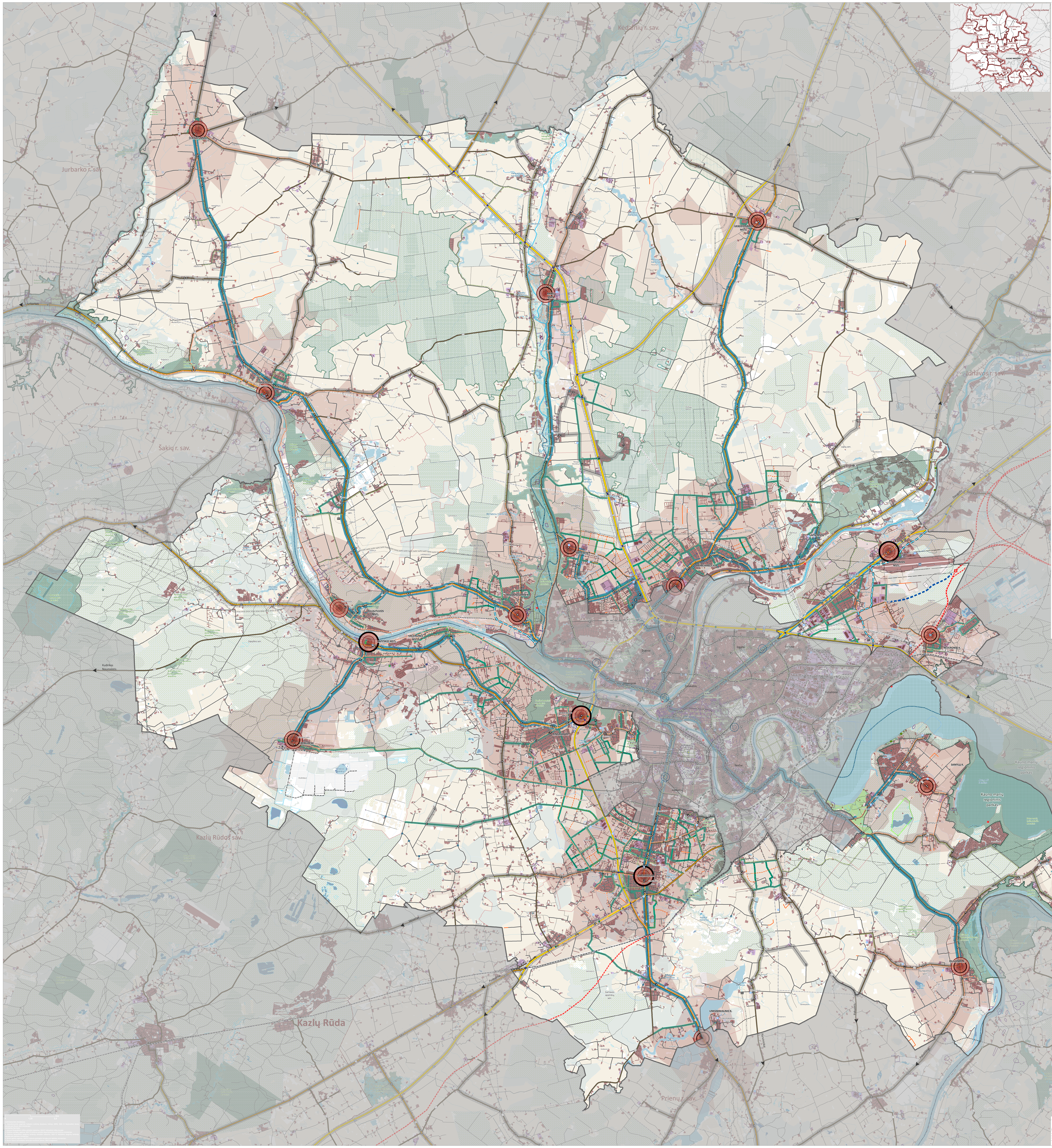

KAUNO RAJONO SAVIVALDYBĖS TERITORIJOS VIETINĖS REIKŠMĖS KELIŲ TINKLO SPECIALUSIS PLANAS

BENDRŲJŲ SPRENDINIŲ FORMAVIMAS KONCEPCIJOS BRĖŽINYS II ALTERNATYVA M 1:25 000

SUTARTINIAI ŽENKLAI

- Kauno rajono savivaldybės administracinės ribos
- Gretimų savivaldybių administracinės ribos
- Seniūnijų ribos

Susisiekimo sistema

- Valstybinės reikšmės magistralinis kelias
- Valstybinės reikšmės krašto kelias
- Valstybinės reikšmės rajoninis kelias
- Esamas geležinkelis
- Planuojamas geležinkelis „Rail Baltica"
- Patvirtintas perspektyvinis viešasis kelias/gatvė (2021 m. gruodžio 21 d. Nr. TS-454)
- Viešieji keliai ir gatvės
- Specialiuoju planu planuojamos susisiekimo komunikacijos
- Kauno miesto bendrajame plane numatytos susisiekimo jungtys, aktualios rengiamam specialiajam planui
- Suplanuotos gatvės ir keliai pagal Kauno r. sav. bendrojo plano sprendinius (statinių išdėstymo specialiuosius planus)
- Projekto Rail Baltica geležinkelio linijos Kaunas - Vilnius specialiuoju planu numatyti keliai
- Perspektyvinės, suplanuotos gatvės ir keliai (pagal vietovės lygmens TPD sprendinius ir VĮ Registrų centras adresų registro duomenų bazę)
- Vietinės reikšmės vidaus kelias
- Vystomos pagrindinės gatvės ir keliai
- Pirmu etapu vystomi esami ir nauji dviračių takai bei jų infrastruktūra
- Kiti dviračių takai (esami ir planuojami)
- Vystomas / intensyvinamas viešasis transportas
- Vystomas multimodalumo / kelionių konsolidacijos mazgas
- Kauno miesto savivaldybėje numatyti ar egzistuojantys multimodalumo mazgai
- Preliminari urbanistinių centrų pasiekiamumo teritorija, kurioje susisiekimo komunikacijos pritaikomos pėsčiųjų ir dviratininkų judėjimui
- Kiti viešojo transporto maršrutai
- Viešojo transporto (autobusų) stotelės
- Vystytinas ir eksploatuojamas vidaus vandens kelias
- Neeksploatuojamas vidaus vandens kelias
- Tarptautinis Kauno oro uostas
- Kauno aviacijos gamyklos aerodromas
- S. Dariaus ir S. Girėno aerodromas
- Geležinkelio stotis
- Projekto Rail Baltica geležinkelio linijos Kaunas - Vilnius specialiuoju planu suplanuota geležinkelio stotis
- Kauno autobusų stotis
- Tiltas
- Viadukas
- Suplanuotas viadukas
- Pėsčiųjų viadukas
- Esama geležinkelio pervaža
- Sankirta
- Vidaus vandenų uostas
- Prieplauka
- Keltas
- Degalinė
- Elektromobilių įkrovimo aikštelė
- Suplanuotas kelio uždarymas
- Suplanuotos prieplaukos
- Oro uosto/aerodromo apsaugos zona

Inžinerinė infrastruktūra

- Esamos elektros perdavimo 330, 110 ir 35 kV oro linijos
- Elektros oro linijos apsaugos zonos ribos
- Esamas 1-os vietovės klasės magistralinis dujotiekis
- Esamas 3-os vietovės klasės magistralinis dujotiekis
- Magistralinio dujotiekio apsaugos zona (po 25 m į abi puses nuo vamzdyno ašies)
- Magistralinio dujotiekio 1-os/3-os vietovės klasės teritorija (išilgai magistralinio dujotiekio vamzdyno trasos esanti žemės juosta, kurios ribos po 200 m į abi puses nuo vamzdyno ašies ir 200 m atstumu nuo kraštinių jo taškų)
- Esama dujų skirstymo stotis
- Eksploatuojama vandenvietė
- Vandenvietės apsaugos zonos

Kultūros paveldas

- Nekilnojamojo kultūros paveldo objektų teritorijos
- Nekilnojamojo kultūros paveldo objektai
- Nekilnojamojo kultūros paveldo objektų teritorijų apsaugos zonų ribos

Saugomos teritorijos

- Regioniniai parkai
- Rezervatai
- Saugomų teritorijų buferinės apsaugos zona
- Draustiniai
- Biosferos poligonai
- Natura2000 buveinių apsaugai svarbios teritorijos
- Natura 2000 paukščių apsaugai svarbios teritorijos
- Botaniniai ir geologiniai gamtos paveldo objektai
- Gamtos paveldo objektų teritorijos
- Natūralių pievų ir ganyklų, pelkių ir šaltinynų ribos

Žemėnauda

- Miškai
- Užstatytos teritorijos
- Užstatytos ir urbanizuotos gamybinės teritorijos
- Žemės ūkio teritorijos (dirbama žemė, ganyklos, pievos)
- Ežerai, upės, tvenkiniai
- Pelkės
- Valstybinės reikšmės miškai
- Naudingųjų iškasenų telkiniai
- Upė
- Griovys, kanalas

Kiti žymėjimai

- Veikiančios kapinės
- Socialinės, kultūrinės, sveikatos, švietimo paslaugos ir įstaigos
- Lankytini objektai
- Pastatai

Pagal Kauno r. sav. bendrojo plano konkretizuotus sprendinius (rengiamas)

- Pagrindinis / specializuotas savivaldybės lygmens urbanistinis centras
- Papildantis savivaldybės lygmens urbanistinis centras
- Prioritetinės teritorijos pagal Kauno r. sav. bendrojo plano sprendinius (rengiamas)
- Planuojamas aplinkelis pagal Kauno r. sav. bendrojo plano sprendinius (rengiamas)
- Urbanizuotos ir urbanizuojamos teritorijos pagal Kauno r. sav. bendrojo plano sprendinius (rengiamas)

Atestato Nr.		UAB PLENTPROJEKTAS	KAUNO RAJONO SAVIVALDYBĖS TERITORIJOS VIETINĖS REIKŠMĖS KELIŲ TINKLO SPECIALUSIS PLANAS	
TPV0027	PV	A. Petruškevičius	BENDRŲJŲ SPRENDINIŲ FORMAVIMAS KONCEPCIJOS BRĖŽINYS / II ALTERNATYVA M 1:25 000	Laida
24492	PDV	A. Sirtautas		0
	Inž.	T. Želabovskis		
	GIS spec.	N. Kavaliauskas		
Etapas		Planavimo organizatorius: Kauno rajono savivaldybės administracijos direktorius Savanorių pr. 371, LT-49500 Kaunas		Lapas / Lapų
II			0580-SPL	1 / 1